

2024

Abuztuko irteera berezia: Andorra

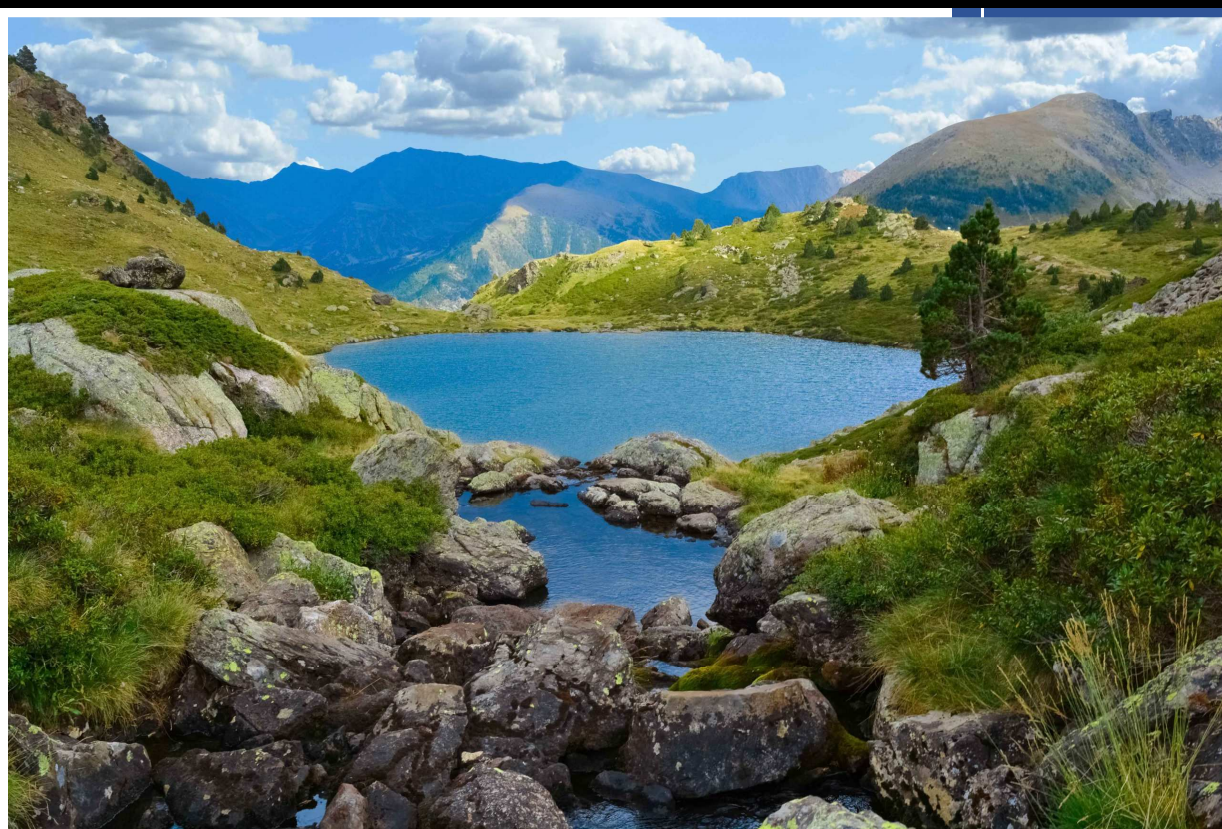

Xendazaletasuna

Senderismo

C/Prim nº 35 bajo

20006-Donostia-San Sebastián

Tfno: 943 27 18 66

cvc@vascodecamping.com

Andorra

Andorra se estructura en siete divisiones administrativas y territoriales llamadas "parroquias": Canillo, Encamp, Ordino, la Massana, Andorra la Vella, Sant Julià de Lòria y Escaldes-Engordany. La capital del Principado es Andorra la Vella.

Nosotros estaremos en la parroquia de Canillo en la localidad de Soldeu.

Solo un 8% de Andorra está urbanizado, el resto 92% es territorio forestal, así que el paraíso para senderistas y montañeros.

La moneda es el euro y la lengua oficial es el catalán aunque se hablen otras lenguas europeas.

ATENCION IMPORTANTE:

Andorra al igual que Suiza, es un país que no se encuentra en la Unión Europea y, por tanto, también está fuera del Espacio Económico Europeo. Esto implica que no les afectarán los acuerdos europeos sobre el roaming.

Andorra pertenece por tanto a la denominada Zona 2 ya que la Zona 1 sería la que corresponde a todos los países que sí que están dentro del marco europeo sobre el roaming.

Además, el gobierno de Andorra no ha firmado ningún acuerdo con otros países sobre el tema, por lo que los precios de la itinerancia de datos en Andorra van a ser bastante altos en comparación con lo que estás acostumbrado a pagar en España.

ES POSIBLE LLAMAR A TRAVES DE WHATS UP CON EL WIFI DEL HOTEL, ESTO ES GRATIS.

Andorra "parrokia" izeneko zazpi administrazio eta lurralde-zatiketatan egituratuta dago: Canillo, Encamp, Ordino, la Massana, Andorra la Vella, Sant Julià de Lòria eta Escaldes-Engordany. Printzerriko hiriburua Andorra la Vella da.

Soldeu herriko Canillo parrokian izango gara.

Andorraren %8 bakarrik dago urbanizatuta, gainerako %92 baso-lurraldea da, beraz, mendizaleentzat paradisua da.

Moneta euroa da eta hizkuntza ofiziala katalana da, nahiz eta Europako beste hizkuntza batzuk hitz egiten diren.

ARRETA HANDIA:

Andorra, Suitza bezala, Europar Batasunean ez dagoen herrialdea da eta, beraz, Europako Esparru Ekonomikotik kanpo ere badago. Horrek esan nahi du ez dutela eraginik izango roaming-aren inguruko Europako akordioek.

Andorra, beraz, 2. Zona deritzonari dagokio, 1. Zona roaming-ari buruzko Europako esparruan dauden herrialde guztiei dagokiena litzatekeelako.

Gainera, Andorrako gobernua ez du akordiorik sinatu beste herrialde batzuekin gaiaren inguruan, beraz, Andorran datu-roaming-aren prezioak nahiko altuak izango dira Espainian ordaintzera ohituta zaudenarekin alderatuta. **HOTELEKO WIFIAREKIN DEITZEA POSIBLE DA, HAU DOAN DA.**



Irteera / salida del 19 al 23 de agosto de 2024

Arduradunak / responsables: Marga Biera y Jimmy Jimenez.

Alojamiento en el Hotel Himalaia **, en Soldeu.

Régimen de alojamiento: desayuno y cena.

Tanto desayuno como cena será de buffet.

<https://www.hotelcorregidor.com>

ANDORRA
Political Map

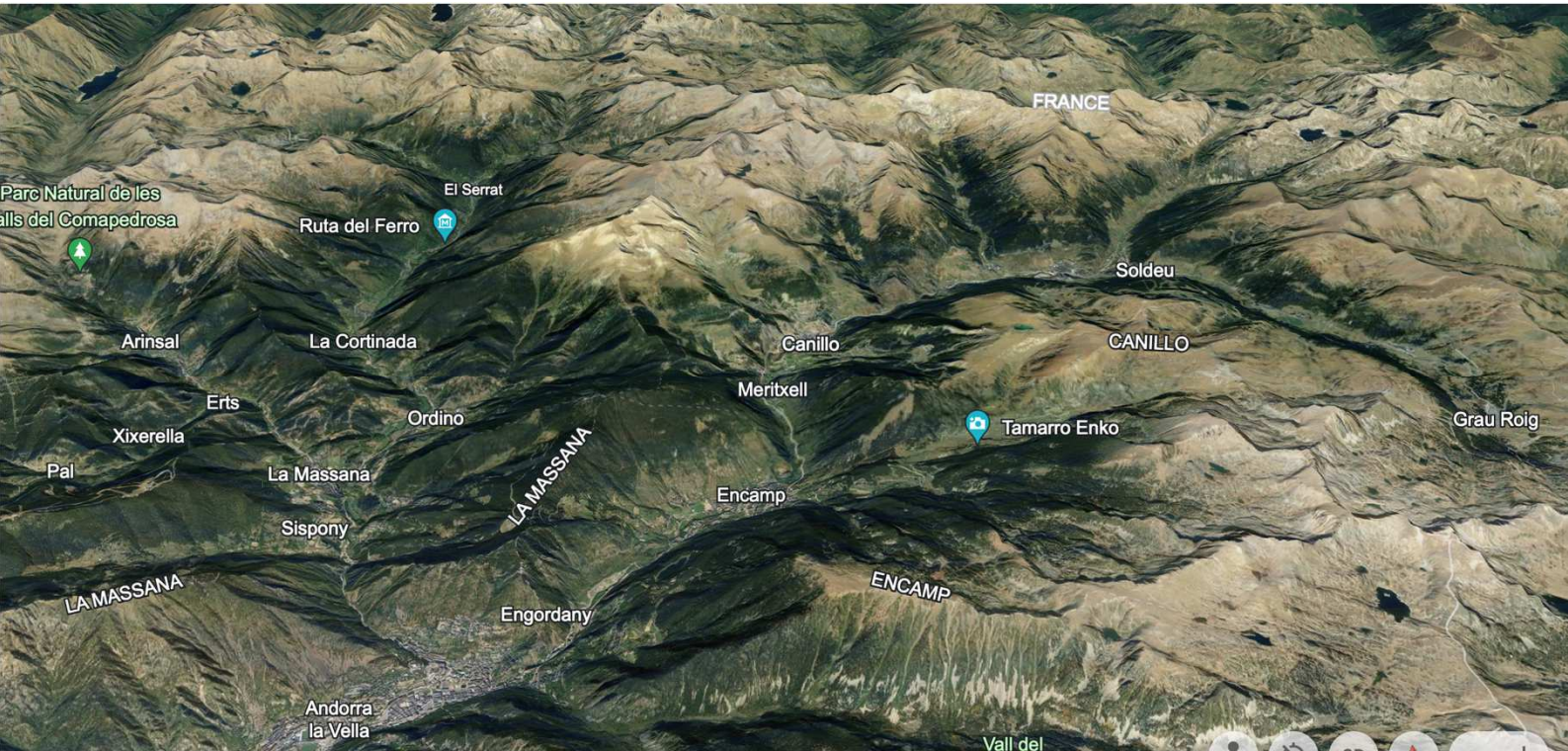

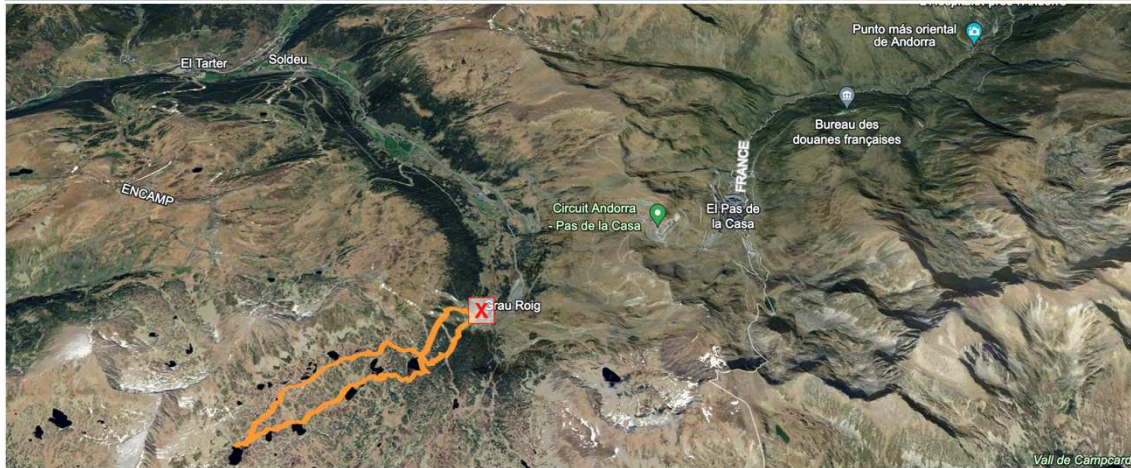
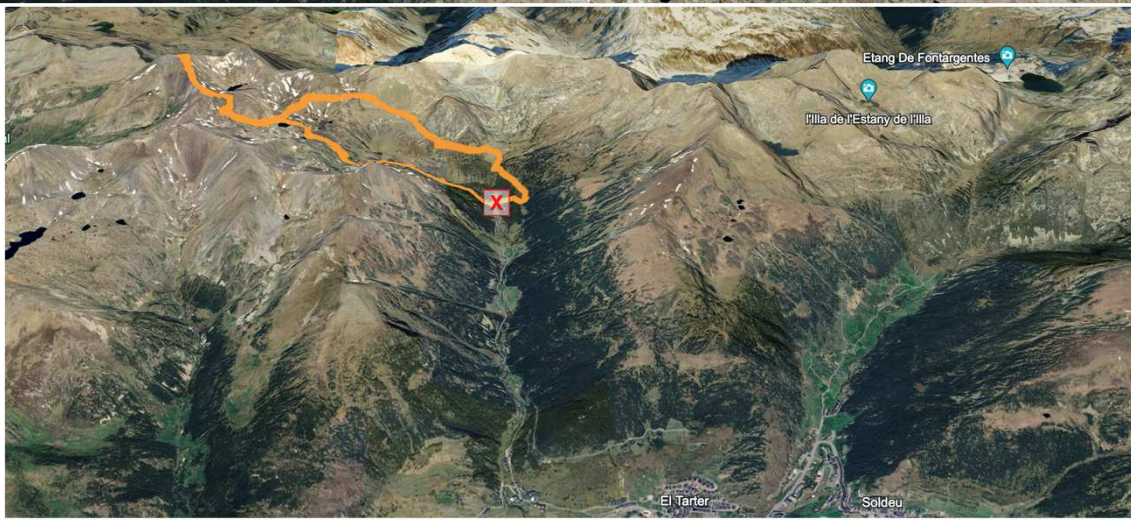
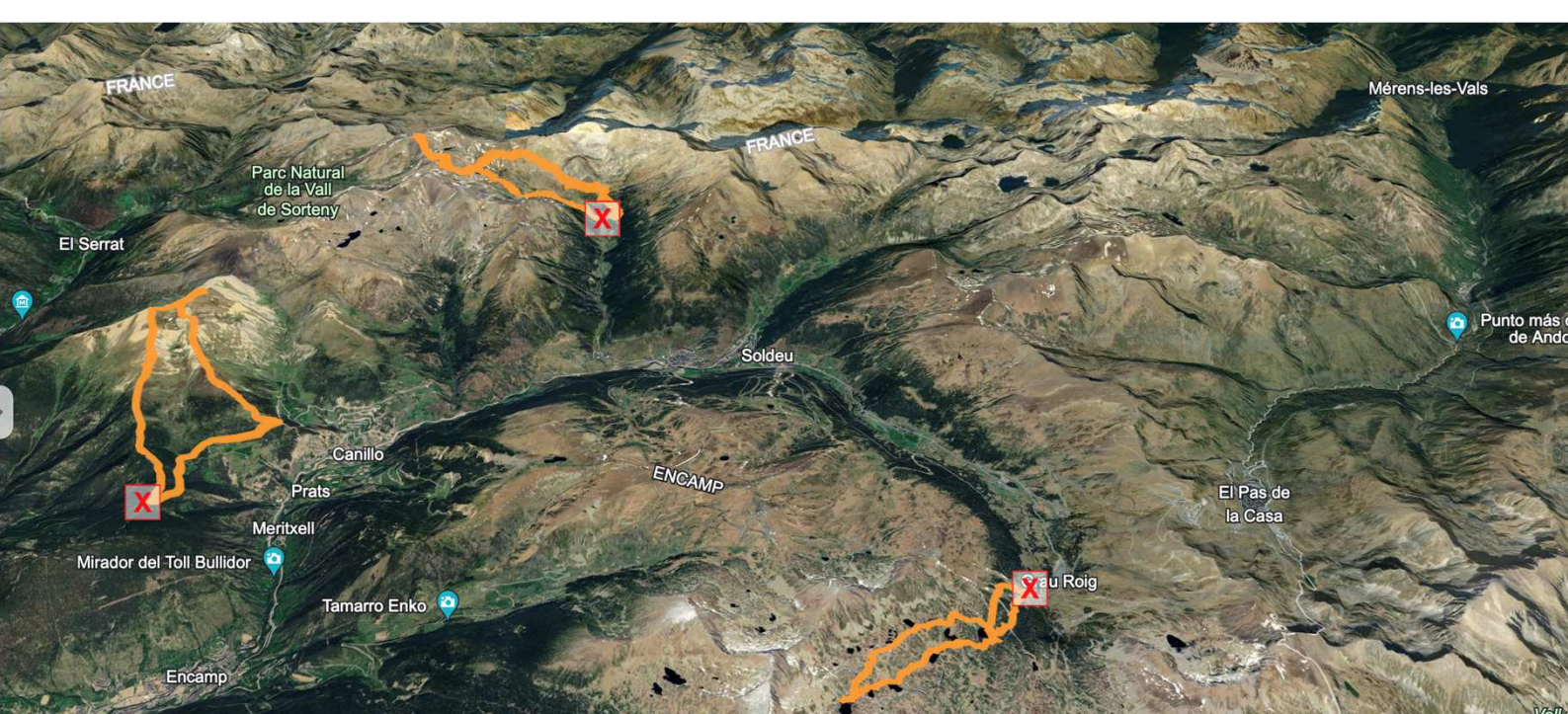

Día 19 de agosto: Viaje y visita Grottes de Betharram¹

Salida el día 19 a las 7:45 de la mañana del Hotel Codina y a las 8:00 horas de la Estación de Autobuses. Haremos una parada más o menos a medio camino para visitar les Grottes de Betharram, donde podemos aprovechar para comer y si se tercia otra paradita posterior para baño y café, y luego ya al hotel.

AbuztuaK 19: Bidaia eta Grottes de Betharram-era¹ bisita

Irteera hilaren 19an, 7:45etan Codina hoteletik eta 8:00ean Autobus geltokitik. Gutxi gorabehera erdibidean geldialdi bat egingo dugu Betharrameko Grotteak bisitatzeko. Bertan bazkaltzeko aprobeitza dezakegu, eta gero beste geldialdi bat geratzen bada, komunera joateko eta kaferako, eta gero hotelerako.



¹ Las excursiones indicadas en este documento son orientativas y pueden variar en función de la meteorología u otras circunstancias de carácter técnico u organizativo.

Dokumentu honetan adierazitako txangoak adierazgarriak dira eta eguraldiaren edo bestelako egoera teknikoaren edo antolamenduaren arabera alda daitezke.

Abuztuak 20 de agosto - PICO DE LA PALA SERRERA

PICO DE LA PALA SERRERA (2912m):

El Pic de la Pala Serrera es el cuarto pico más alto del país y una de sus más bellas atalayas, así como cresta de frontera con Francia. Si tenemos la suerte de tener un día claro se puede ver medio Pirineos: P. N. de Algüestortes, Mont Valier, hasta Aneto-Maladetas, Carlit, Canigó, etc.

9.00h inicio de la salida

Comida a cuenta de cada uno durante la excursión. Hay posibilidad de encargar picnic al hotel por 10 €

Cada persona se prepara el suyo con lo que más le apetezca del buffet preparado para ello: Incluye bocata con embutidos a elegir O ensalada de arroz o pasta + 1/2 l de agua + 1 zumo + 1 barrita energética + 1 pieza de fruta + paquete frutos secos

OPCION LARGA

Distancia 12 Km - Desnivel (+): 1000m

Remontaremos el valle de Ransol en su totalidad y en el coll de Meners ascenderemos la última gran pala hasta el pico. A la vuelta, en los lagos de Meners que habremos pasado en la ida, tomaremos el GRP hacia el refugio de Coms de Jan para disfrutar de las vistas sobre todo el valle, bajando hasta el parking donde nos espera el bus.

OPCION CORTA

Distancia 7,5 Km - Desnivel (+): 550m

La ruta corta remontará el valle hasta los lagos donde tomarán el GRP a Coms de Jan cerrando la circular en el parking

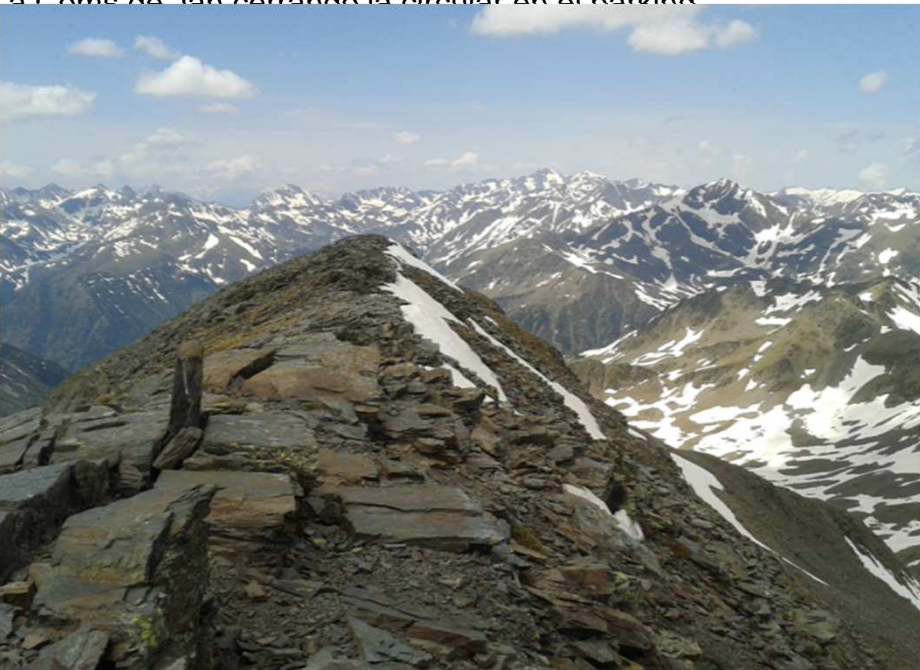

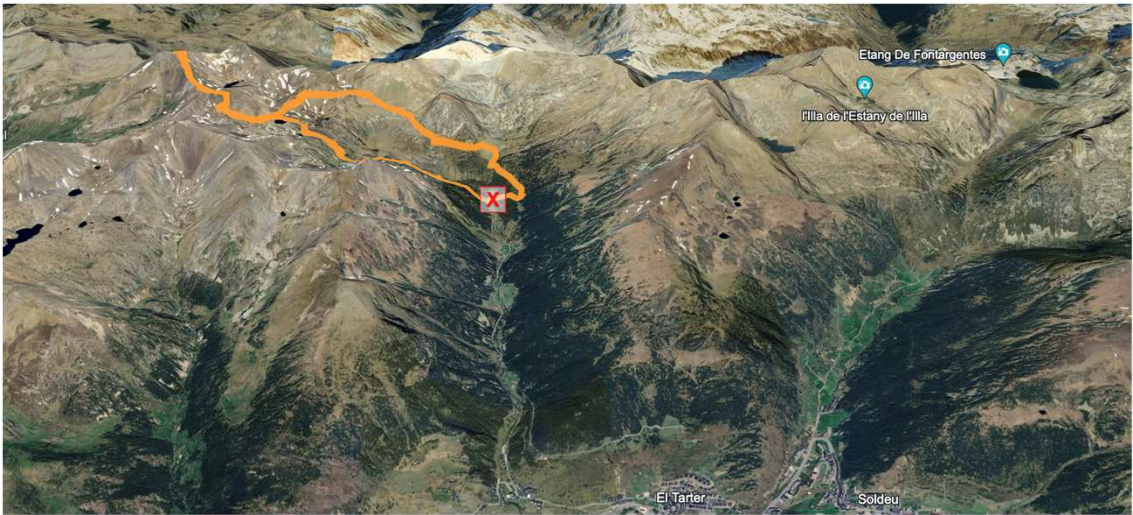
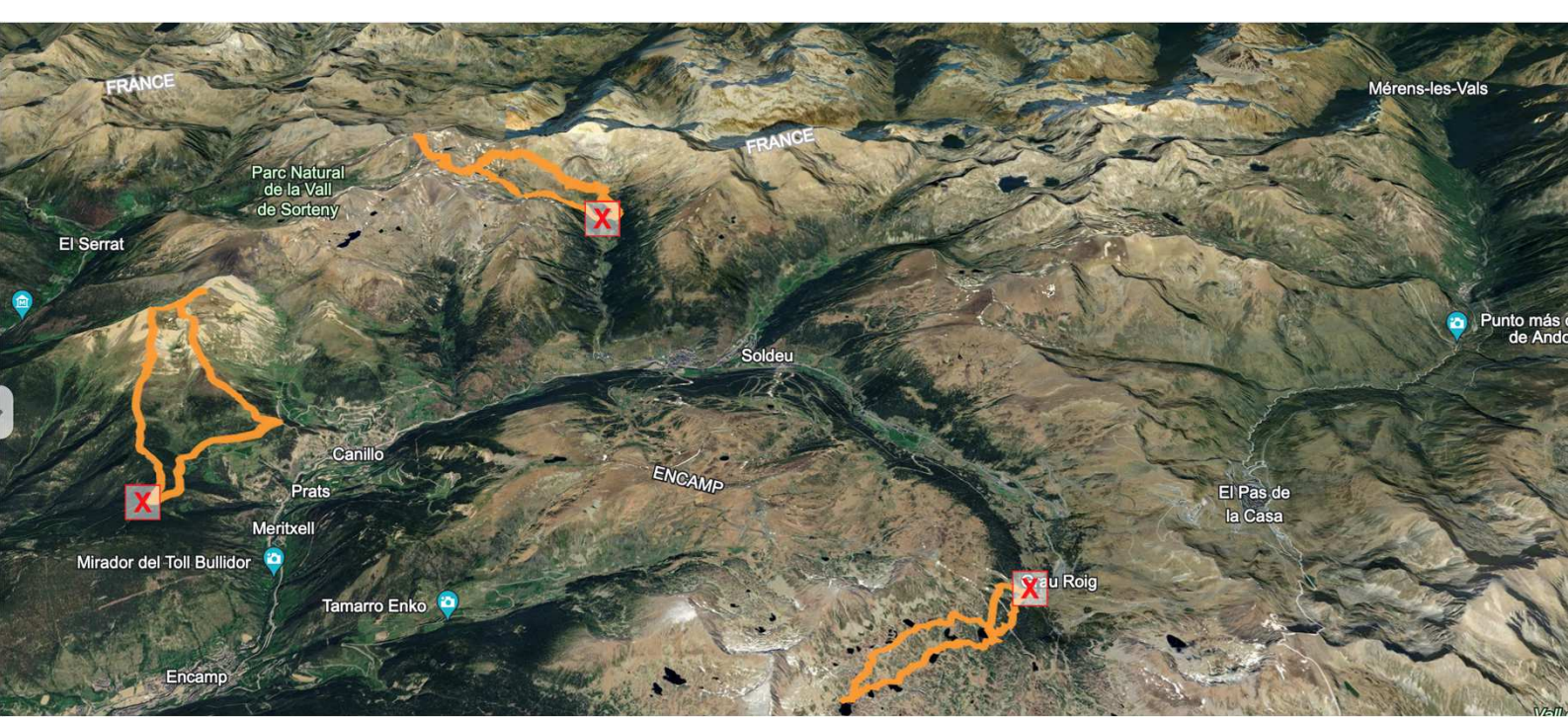

Abuztuaren 21 de agosto - PIC DE CASAMANYA

PIC DE CASAMANYA 2742 m

El Pic de Casamanya es el centro geográfico de Andorra.
Esta montaña calcarea esta coronada por tres cimas que se extienden de N. a S.,

9.00h inicio de la salida

Comida a cuenta de cada uno durante la excursión. Hay posibilidad de encargar picnic al hotel por 10 €

Cada persona se prepara el suyo con lo que más le apetezca del buffet preparado para ello: Incluye bocata con embutidos a elegir O ensalada de arroz o pasta + 1/2 l de agua + 1 zumo + 1 barrita energética + 1 pieza de fruta + paquete frutos secos

OPCION LARGA

Su cota sur, el Pic de Casamanya (2.742 m) es el más ascendido. Empezaremos la salida en el parking de Merelg ascendiendo el valle de Merelg hasta llegar definitivamente al lomo-arista que ya no dejaremos hasta la cima. La vuelta será por el mismo camino, pero bajaremos hasta el Coll de Ordino. De aquí iremos siguiendo un caminito paralelo a la carretera para ir a buscar el bus al parking de Mereig de donde habrá salido y llegado también la corta.

Distancia: 9 Km - Desnivel (+): 800m

OPCION CORTA

La ruta corta hará una circular empezando y acabando en Mereig. Se hará el camino Interparroquial del Bony de les Neres

Distancia: 10 Km - Desnivel (+): 420m

Al final de la excursión nos juntaremos todos en el parking e iremos a visitar el Santuario de Nostra Senyora de Meritxell, patrona del país.



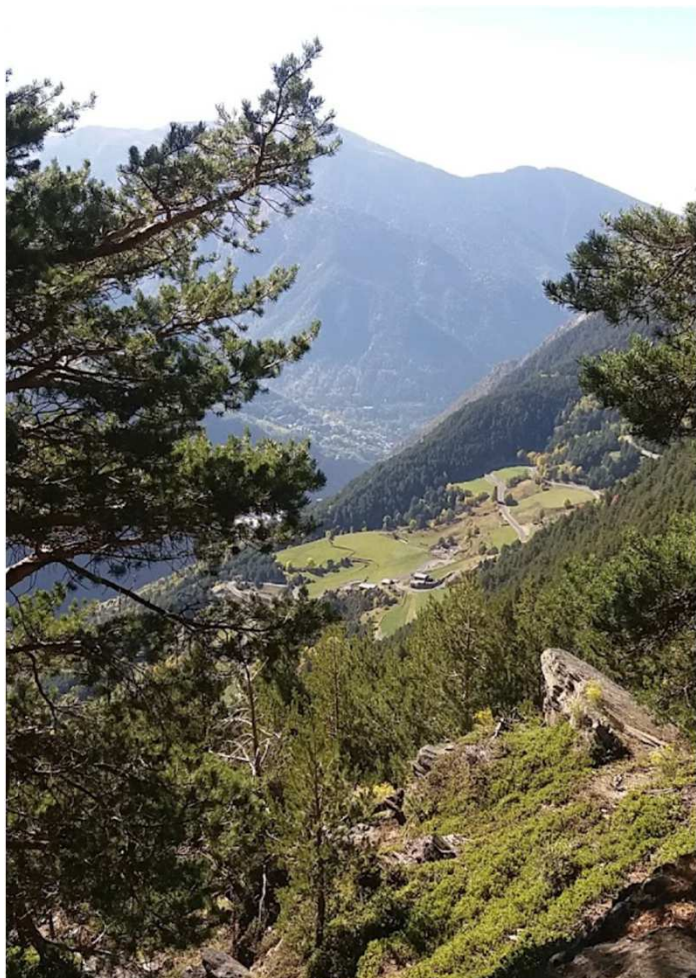
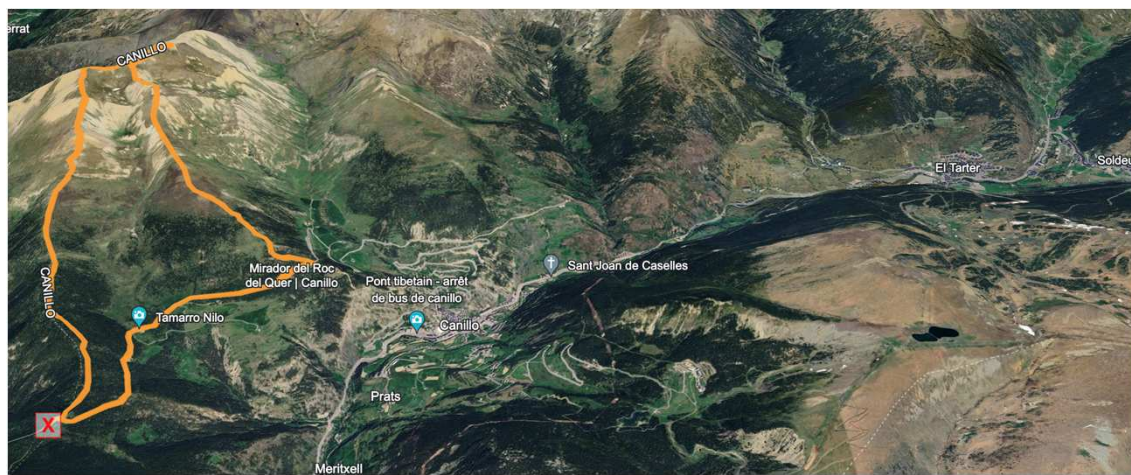
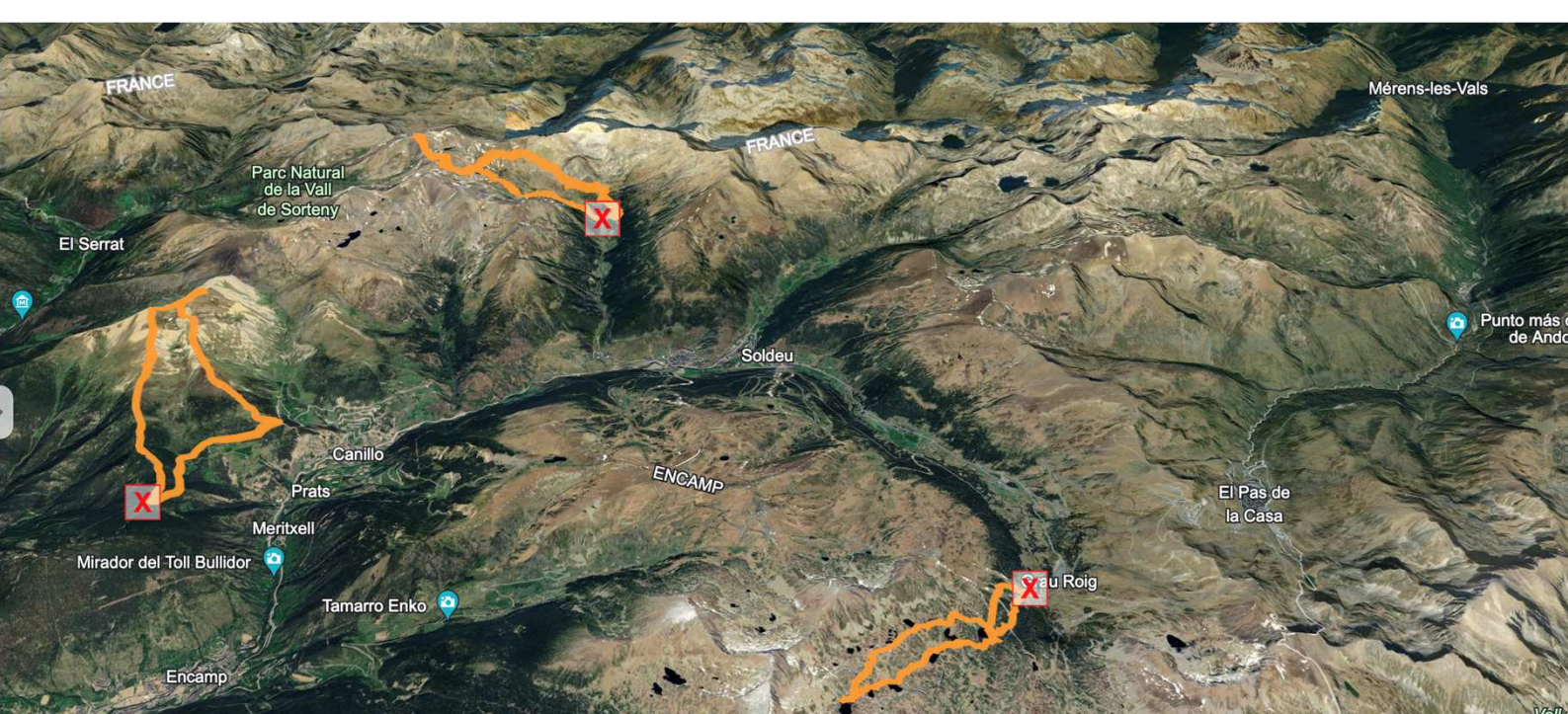

Abuztuaren 22 de agosto PICO DE MONTMALUS Y BAJADA AL CIRCO DE PESSONS

PICO DE MONTMALÚS Y BAJADA AL CIRCO DE PESSONS

Haciendo este itinerario subiremos a un pico que nos dará unas vistas esplendorosas sobre el circo de Pessons, que es la circo glaciario granítico más grande de Andorra.

9.00h inicio de la salida

Comida a cuenta de cada uno durante la excursión. Hay posibilidad de encargar picnic al hotel por 10 €
Cada persona se prepara el suyo con lo que más le apetezca del buffet preparado para ello: Incluye bocata con embutidos a elegir O ensalada de arroz o pasta + 1/2 l de agua + 1 zumo + 1 barrita energética + 1 pieza de fruta + paquete frutos secos

OPCION LARGA

Distancia 10 Km - Desnivel (+): 750m

La ruta larga subirá al Pico de Montmalús

OPCION CORTA

Distancia 8 Km - Desnivel (+): 400m

La ruta corta hará una circular alrededor de los lagos de Pessons.

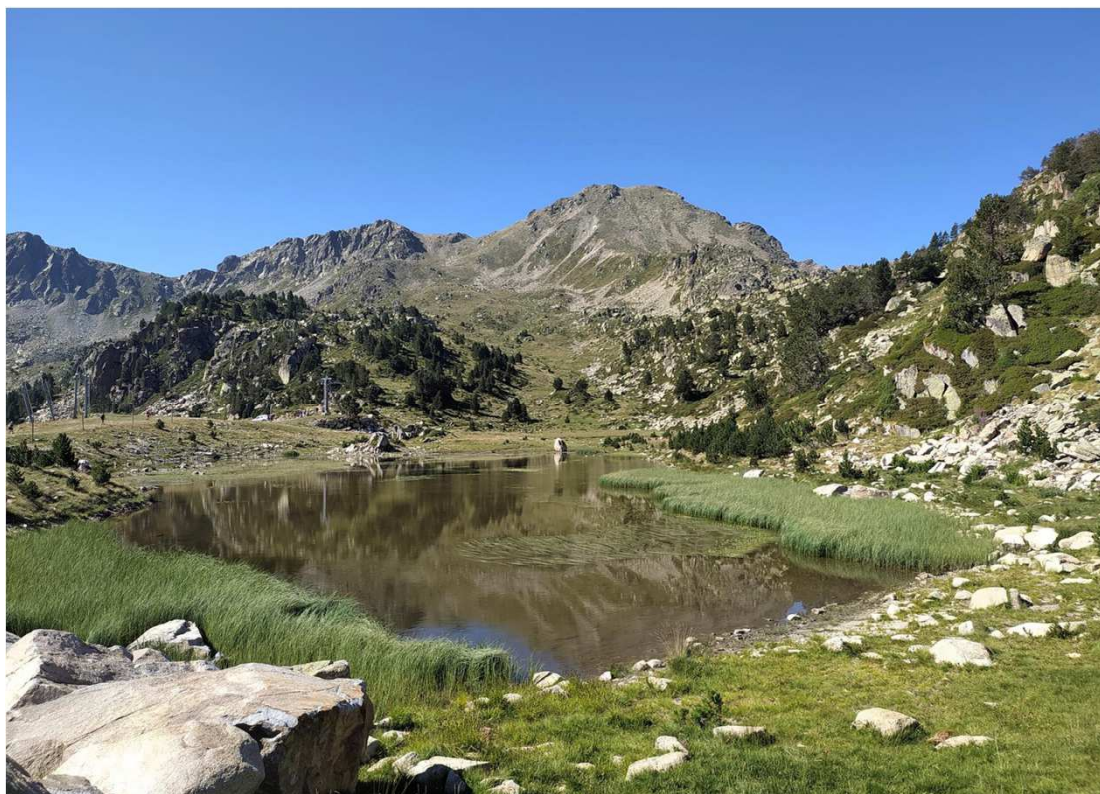

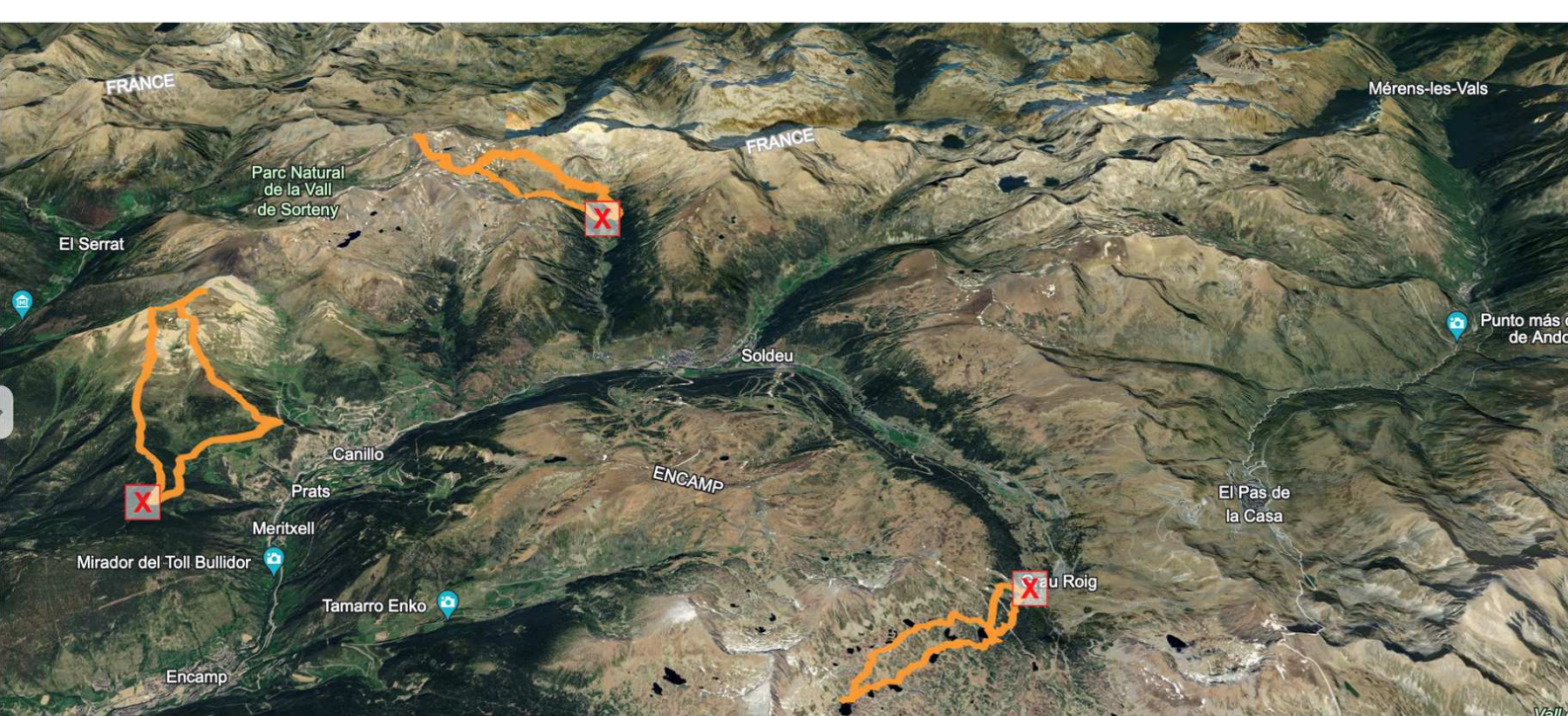

El jueves 22 después de la caminata mañanera a la tarde bajaremos a Andorra La Vella, hay la opción de ir al SPA Caldea, la entrada de 50€ se pagaría aparte.

También está la opción de pasear y también la opción de compritas...

El viernes 23 vuelta a casa... tenemos previsto parar en Lourdes...



Oharrak

Derrigorrezkoa da federatuta egotea edo bidai honetarako berariazko aseguruia izatea.

Prezioa:

- **Bazkideak:** 395 euro
- **Bazkide ez direnak:** 455 euro

Prezio honen barne daude:

- Autobuseko bidaia.
- Pentsio erdia hotelean: gosaria, afaria eta edariak (logela bikoitzean edo hirukoitzean). **Bakarko logelak 25 euroko gehikuntza du gau bakoitzeko.**
- Hiru mendi-irteerak, inguruko bi gida profesionalak lagunduta.
- Irteerak egiteko beharrezkoak diren garraioak.
- Programatutako kultur jardueretarako sarrerak.

Prezio honen barne ez dago:

- **Bidaia osoko eguerdiko otorduak.**

Izen-ematea martxoaren 13ean irekitzen da guztiontzat (bazkide eta ez-bazkideak). Gehienez 53 pertsona joan ahal izango dira. Apilaren 22an itxiko da izena emateko epea. Plaza kopurua gainditzen bada, apirilaren 25eko astean zozketa bat egingo da eta zortedunei jakinaraziko zaie. **Bazkideek lehentasuna izango dute, plaza kopurua gaindituz gero.**

Lekua baieztatu ondoren, EZ LEHENAGO, ordainketa Klubeko Idazkaritzak emango duen kontu korrontean egin beharko da, kontzeptuan argi eta garbi adieraziz izen eta abizenak. Ordainagiria Klubari entregatu edo bidali behar zaio maiatzaren 15a baino lehen. Ordainketa hori egiten ez bada, erreserba zerrendako hurrengoari emango zaio bidaiaren plaza.

Plaza bertan behera uzten bada eta plaza hori betetzen ez bada, **ordaindututako dirua ez da itzuliko.**

IBILBIDERAKO EKIPAMENDUA

- 15 litro inguruko motxila ertaina, bizkarraldekoa eta gerrikoa duena
- Mendiko bota arinak edo trekkingekoak
- Mendiko galtzerdiak
- Bi makil teleskopikoak
- Gutxienez litroko kantinplora edo camel back
- Forro polarra
- Goretex edo kapa
- Galtzak: luzeak edo motzak
- Kamiseta termikoa
- Eskularru, txano, eguzkitako kapelua, eguzkitako betaurrekoak eta ikusteko betaurrekoak (5G)
- Eguzkitako kremak

- Ezpainetako barra
- Botikina: parasetamola, esparadrapoa, tiritak, astringenteak, etab.
- Ibilbideetarako janaria.
- Egunkari zaharrak (botak lehortzeko)

BESTE BATZUK

- Dokumentazioa: Federatutako txartela, NANA, Osakidetzako txartela, etab.
- Argazki kamera eta / edo mugikorra, kargagailuak.
- Nezeserra

Observaciones

Es obligatorio estar federadas y federados o contar con un seguro específico.

Precio:

- **Personas socias:** 395 euros
- **Personas no socias:** 455 euros

Este precio incluye:

- Traslados en autobús.
- El régimen de media pensión en el hotel: desayuno, cena y bebidas (en habitación doble o triple). **La habitación individual tiene un suplemento de 25 euros por noche.**
- Tres salidas al monte acompañadas y acompañados por dos guías profesionales de la zona.
- Los transportes lanzadera necesarios para realizar las salidas.
- Entradas a las actividades culturales programadas.

Este precio no incluye:

- **Las comidas de todo el viaje.**

Las inscripciones se abren el **13 de marzo** para todas las personas, socias y no socias.

El número de plazas disponibles es de 59. **El día 22 de abril se cerrará la inscripción.** En caso de que el número de inscripciones supere el número de plazas, durante la semana del 25 de abril se realizará un sorteo y se comunicará a las personas agraciadas. **Las y los socios tendrán preferencia en caso de que haya más solicitantes que plazas.**

Tras confirmarse la plaza, NO ANTES, se deberá realizar el ingreso en la cuenta corriente que les será facilitada por la Secretaría del Club, indicando claramente en el concepto el nombre y apellidos, entregando o enviando el justificante al Club, **antes del 15 de mayo.** En caso de no efectuarse el pago para dicha fecha, la plaza será otorgada al siguiente en la lista de reserva.

En caso de anulación y de no poder cubrirse la vacante, **el importe total ingresado no será devuelto.**

EQUIPAMIENTO PARA LAS RUTAS

- Mochila mediana de unos 15 litros, con espaldera y cinturón lumbar
- Botas ligeras de monte o trekking
- Calcetines de montaña
- Dos bastones telescópicos
- Cantimplora de, al menos, un litro o camel back
- Forro polar
- Goretex o capa
- Pantalones: largo o corto
- Camisetas térmicas de recambio
- Guantes ligeros, gorro para el frío, gorra para el sol, gafas de sol y gafas de ver (las 5G)

- Cremas de protección solar
- Protector labial
- Botiquín personal: paracetamol, esparadrapo, tiritas, astringente, etc.
- Comida para picar durante las rutas.
- Periódicos viejos, para secar las botas si fuera necesario.

OTRAS COSAS

- Documentación: Carnet de federado, DNI, tarjeta de Osakidetza, etc
- Cámara de fotos y/o móvil, cargadores.
- Neceser